Università
Campus Bio-Medico
di Roma

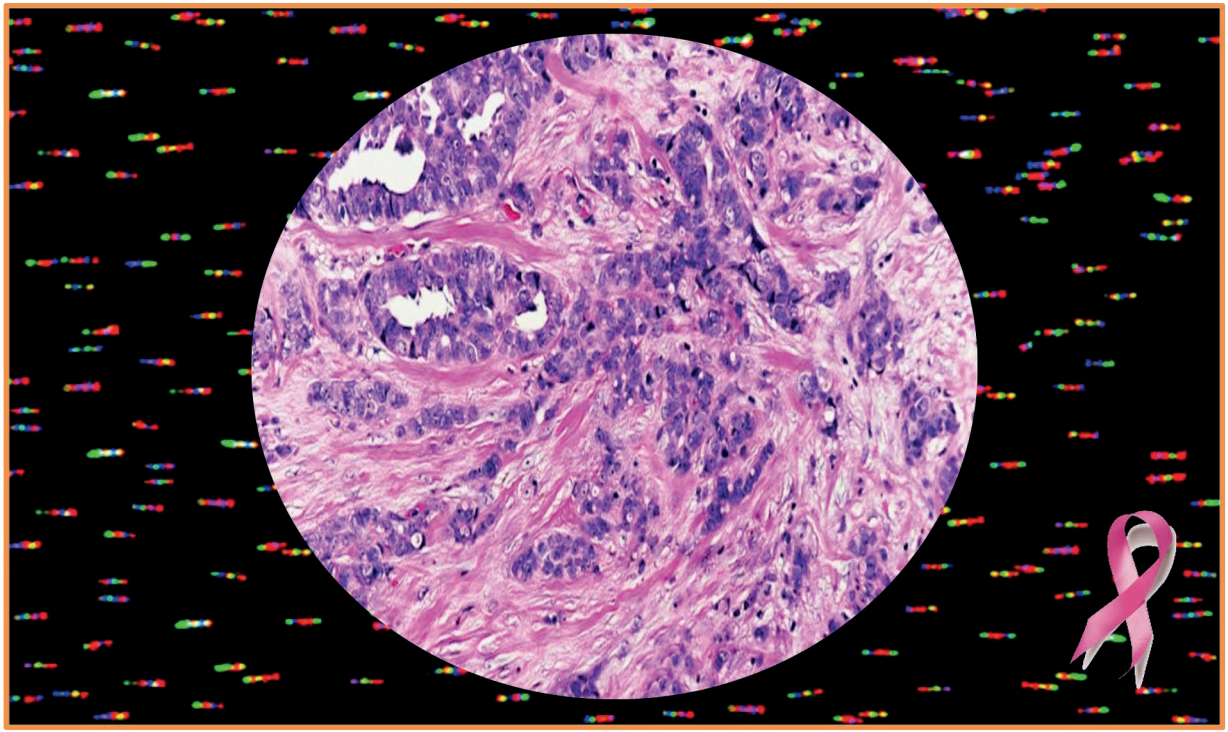

Corso
ECM

CARCINOMA MAMMARIO

CLASSIFICAZIONE MORFOLOGICA E MOLECOLARE

Roma, 3 luglio 2019

Direttore Scientifico

Prof. Giuseppe Perrone
Anatomia patologica
Policlinico Universitario Campus Bio-Medico

Comitato Scientifico

Prof. Andrea Onetti Muda
Anatomia patologica
Università Campus Bio-Medico di Roma

Prof.ssa Carla Rabitti
Direttore Scuola di Specializzazione in Anatomia patologica
Università Campus Bio-Medico di Roma

Dott.ssa Anna Crescenzi
Responsabile UOC Anatomia patologica
Policlinico Universitario Campus Bio-Medico

Obiettivi formativi

Il corso si propone di fornire ai partecipanti un aggiornamento di Anatomia Patologica sul carcinoma mammario comprensivo della disamina dei sistemi classificativi morfologici e molecolari.

Destinatari

Il corso è rivolto a medici chirurghi, biologi e tecnici sanitari di laboratorio biomedico, per un totale di 80 partecipanti.

Titolo rilasciato

La partecipazione al corso prevede il rilascio di un attestato di partecipazione dell'Università Campus Bio-Medico di Roma e il certificato ECM con corrispettivi 4 crediti.

Modalità di iscrizione

L'iscrizione è gratuita.

Per iscriversi è necessario inviare un'e-mail all'indirizzo:

postlauream@unicampus.it

indicando nell'oggetto: "***Iscrizione Corso Carcinoma mammario***".

Sede del corso

Aula Magna Trapezio
Università Campus Bio-Medico di Roma
Via Álvaro del Portillo 21 - 00128 Roma

PROGRAMMA

14:30 Registrazione dei partecipanti

15:00 Introduzione al corso
Prof. G. Perrone

15:30 Classificazione istologica del carcinoma mammario
Prof.ssa Caterina Marchiò

16:30 Discussione
Conduce: *Prof. Vincenzo Arena*

17:00 Attuale approccio oncologico per il carcinoma mammario
Dott. Francesco Pantano

17:30 Classificazione molecolare del carcinoma mammario
Prof.ssa Caterina Marchiò

18:30 Discussione
Conduce: *Prof. Vincenzo Arena*

19:00 Somministrazione questionario di verifica dell'apprendimento

DATA:
3 LUGLIO 2019

CREDITI FORMATIVI:
4 ECM

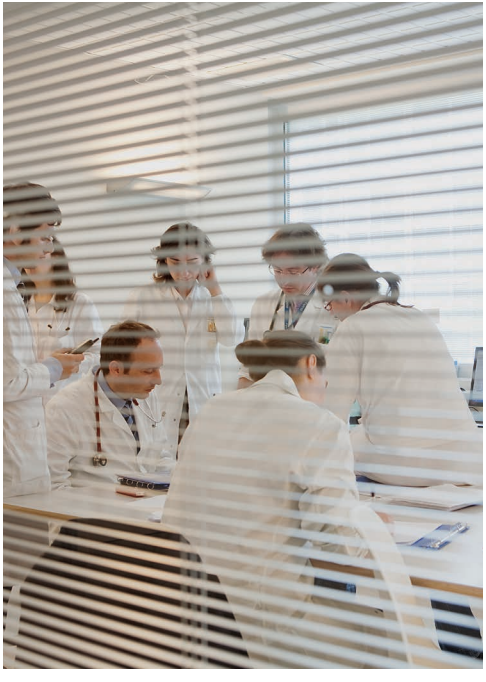

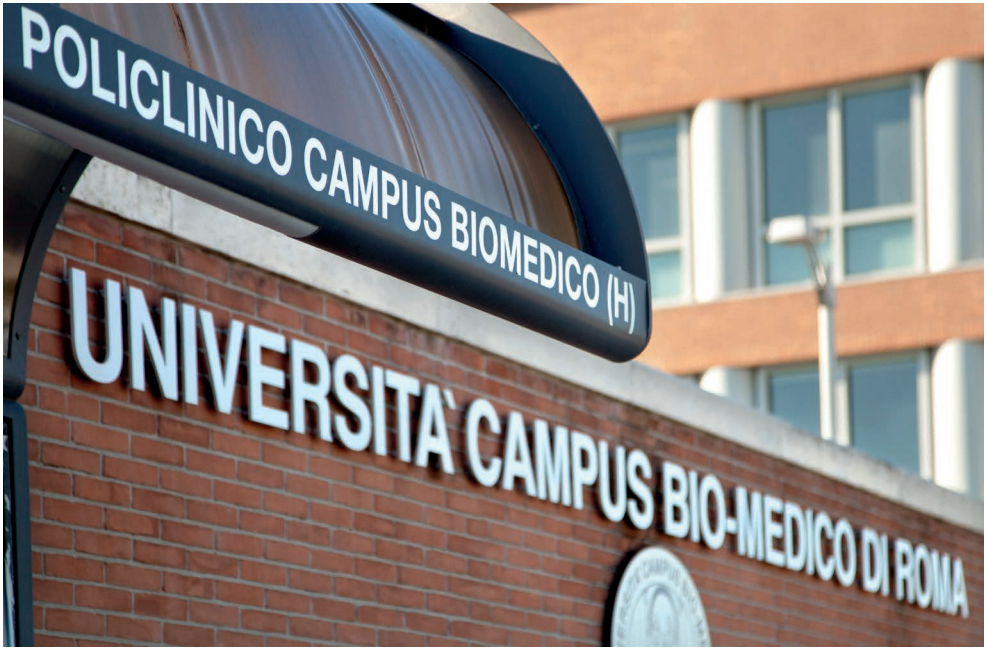

Faculty

Prof. Vincenzo Arena
Anatomia Patologica
Policlinico Universitario A. Gemelli, Roma

Prof.ssa Caterina Marchiò
Anatomia Patologica
FPO-IRCCS Candiolo
Università degli Studi di Torino

Dott. Francesco Pantano
Oncologia
Policlinico Universitario Campus Bio-Medico, Roma

Prof. Giuseppe Perrone
Anatomia Patologica
Policlinico Universitario Campus Bio-Medico, Roma

La nostra Formazione per il tuo Futuro

Il Servizio Formazione Post-Lauream coordina l'offerta formativa post-lauream dell'Università Campus Bio-Medico di Roma. Attraverso la collaborazione con le Facoltà Dipartimentali di Medicina e Chirurgia e di Ingegneria, individua percorsi formativi in linea con la *mission* dell'Ateneo e coerenti con le esigenze del mercato del lavoro, garantendo agli utenti dei corsi un'esperienza umana e professionale. L'offerta del Servizio di Formazione Post-Lauream si suddivide principalmente in tre ambiti: Master e Perfezionamento, ECM e Formazione Permanente.

Formazione permanente

È la sezione dedicata all'organizzazione di percorsi di apprendimento successivi alla formazione scolastica o universitaria. I Corsi mirano ad arricchire le competenze e a migliorare la professionalità degli utenti, garantendo un equilibrio costante tra teoria e pratica.

La Formazione Permanente è rivolta a destinatari di ogni età e curriculum e offre uno sviluppo professionale parallelo a quello offerto dalla formazione tramite Master ed ECM.

Provider ECM accreditato

Il Servizio di Formazione Post-Lauream dell'Università Campus Bio-Medico di Roma è provider ECM. In stretta collaborazione con le aree cliniche e didattiche dell'Ateneo, progetta in questo ambito seminari, workshop, congressi e moduli formativi innovativi, indirizzati agli operatori sanitari.

Il Servizio inoltre collabora con l'Area Strategica Risorse Umane dell'Università per il coordinamento e la gestione della formazione ECM del personale sanitario del Policlinico Universitario Campus Bio-Medico.

Master e corsi di perfezionamento

Pensati per rispondere alle esigenze del mercato del lavoro, sono fruibili sia da neo-laureati che vogliono perfezionare la propria formazione prima di inserirsi nel mondo lavorativo, sia da professionisti che desiderano specializzare le proprie competenze.
La metodologia didattica è orientata alla traduzione delle conoscenze in competenze professionali. I momenti d'aula sono arricchiti da testimonianze di manager del settore, dimostrazioni pratiche e simulazioni e sono sempre seguiti da un'attività di tirocinio curriculare presso aziende del settore di riferimento.

Con il Patrocinio di:

Aiom Associazione Italiana di Oncologia Medica SEZIONE REGIONE LAZIO

Ordine Nazionale dei Biologi

SIAPEC - IAP

SIMEDET

Con il contributo non condizionato di:

diatech pharmacogenetics

prosigna® Breast cancer gene signature assay

COORDINAMENTO E INFORMAZIONI

Servizio Formazione Post-Lauream

Via Álvaro del Portillo, 21 - 00128 Roma
Tel. (+39) 06.22.541.9300 - 9400 - Fax (+39) 06.22.541.1900
postlauream@unicampus.it

www.unicampus.it/postlauream